EJERCICIOS DE AJEDREZ

Táctica de ajedrez

240 ejercicios para entrenar ataques dobles, clavadas, enfiladas y mates, 6 diagramas grandes por página, con soluciones

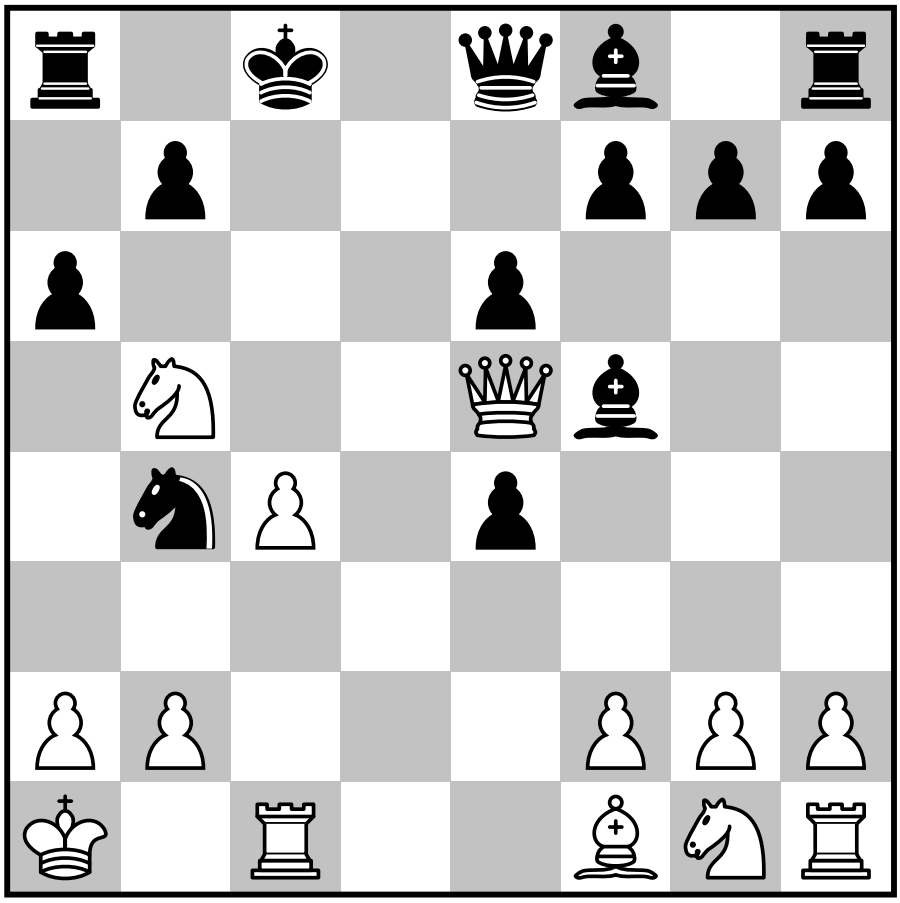

Lucía Romero

Sample pages

Táctica de ajedrez

240 ejercicios para entrenar ataques dobles, clavadas, enfiladas y mates, 6 diagramas grandes por página, con soluciones

Copyright © 2026 Lucía Romero. Todos los derechos reservados.

Ninguna parte de este libro puede reproducirse, almacenarse en un sistema de recuperación ni transmitirse de ninguna forma ni por ningún medio, electrónico, mecánico, fotocopia, grabación u otro, sin el permiso por escrito del editor, salvo citas breves en una reseña. Las páginas de ejercicios pueden copiarse para uso personal.

Los 240 ejercicios de este libro se comprobaron dos veces con dos programas informáticos escritos por separado: cada posición es legal, cada jugada impresa es legal y cada ejercicio tiene exactamente una primera jugada ganadora.

Las posiciones de partidas reales proceden de la base de datos abierta de ejercicios de Lichess.org (dominio público, CC0); cada una se volvió a comprobar para este libro.

Diagramas: los dibujos clásicos de las piezas de Colin M.L. Burnett, usados con la licencia BSD.

Primera edición, 2026

Índice

Cómo usar este libro 4

Los temas tácticos de este libro 5

Mate en 1 7
Ejercicios del 1 al 40

Ataques dobles 15
Ejercicios del 41 al 80

Clavadas 23
Ejercicios del 81 al 120

Enfiladas 31
Ejercicios del 121 al 160

Ataques a la descubierta 39
Ejercicios del 161 al 200

Mate en 2 47
Ejercicios del 201 al 240

Soluciones 55

Hoja de puntos 63

Sample pages

Cómo usar este libro

Cada diagrama muestra una posición de una partida real o un patrón clásico. Busca la mejor jugada para el bando al que le toca jugar, escríbela en la línea debajo del diagrama y compárala con las soluciones al final del libro. Tómate tu tiempo: si quieres, coloca la posición en un tablero y revisa primero cada jaque y cada captura.

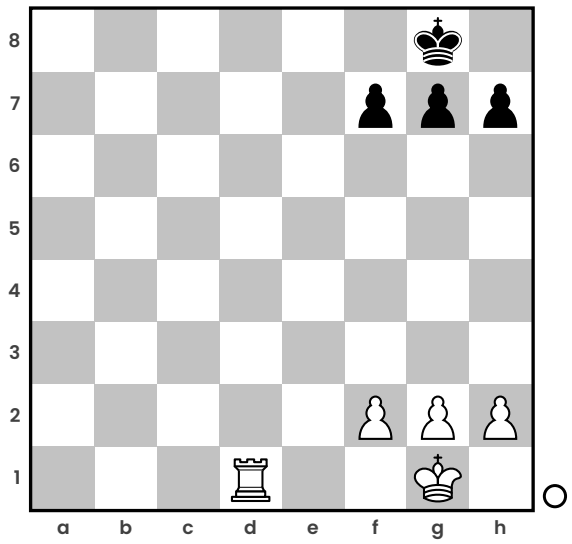

Casillas

Las columnas de la a a la h van de izquierda a derecha, y las filas del 1 al 8, de abajo arriba. Las blancas siempre juegan hacia arriba.

Quién juega

El pequeño círculo en el borde del tablero indica a quién le toca jugar: un círculo blanco abajo para las blancas, un círculo negro arriba para las negras. También está escrito encima de cada diagrama.

Ejemplo

Aquí juegan blancas y hacen 1. ♖d8#: la torre va a d8 y es jaque mate.

Cómo leer las jugadas

♚ ♛ ♜ ♝ ♞	rey, dama, torre, alfil, caballo (una jugada de peón no lleva símbolo: e4)
x	captura: ♞xe5 significa que un caballo captura en e5
+	jaque
#	jaque mate
O-O, O-O-O	enroque corto, enroque largo
=♛	un peón corona: e8=♛
1. ... y 1...	una jugada de las blancas y una de las negras (1... ♛h4 es la primera jugada de las negras)

Las soluciones empiezan en la página 55. Cada una da las jugadas y luego una breve nota sobre la idea. Cuando la respuesta es un mate en dos o tres, la línea principal muestra la mejor defensa, y algunas otras defensas aparecen entre paréntesis.

Sample pages

Los temas tácticos de este libro

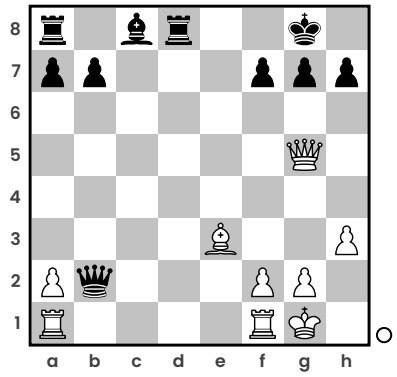

Mate en 1

Encuentra la única jugada que da mate. Revisa primero cada jaque: ¿cuál deja al rey sin casilla, sin bloqueo y sin captura?

Ejemplo: Blancas dan mate en 1. 1. ♕xd8#. Mate del pasillo: la dama da mate en d8.

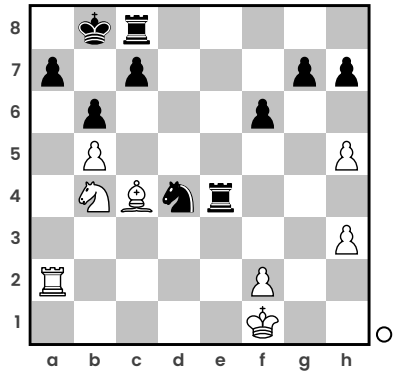

Ataques dobles

Una pieza ataca a dos o más piezas rivales a la vez. El rival solo puede salvar una. El caballo y la dama son los mejores para el ataque doble, y uno con jaque es el más fuerte de todos.

Ejemplo: Juegan blancas. 1. ♘a6+ ♚a8 2. ♗d5+ c6 3. ♗xe4. Ataque doble: tras la jugada 2, el alfil en d5 ataca a la torre y al rey. Las blancas ganan una torre.

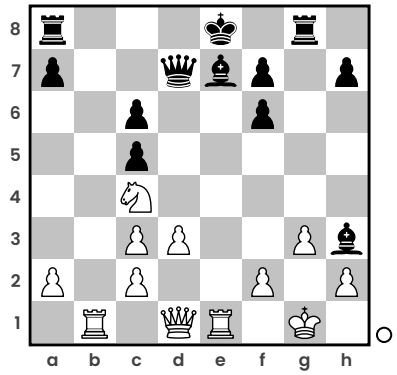

Clavadas

Una pieza queda inmovilizada: si se mueve, se pierde una pieza más valiosa que está detrás (o el rey). Vuelve a atacar la pieza clavada o aprovecha que no puede defender.

Ejemplo: Juegan blancas. 1. ♖b7 ♕xb7 2. ♘d6+ ♚f8 3. ♘xb7. Clavada: la torre en e1 clava al alfil contra el rey. Las blancas ganan una pieza.

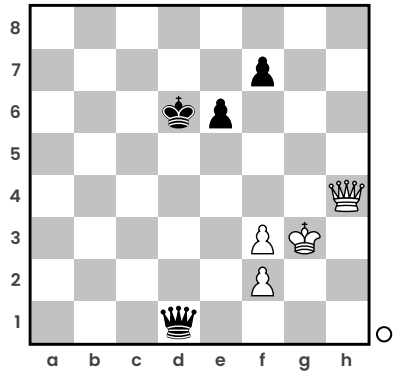

Enfiladas

Una clavada al revés: una pieza valiosa es atacada en una línea, tiene que moverse y cae la pieza que está detrás.

Ejemplo: Juegan blancas. 1. ♕d8+ ♚c6 2. ♕xd1. Enfilada: la dama ataca al rey, y la dama que está detrás cae. Las blancas ganan la dama.

Sample pages

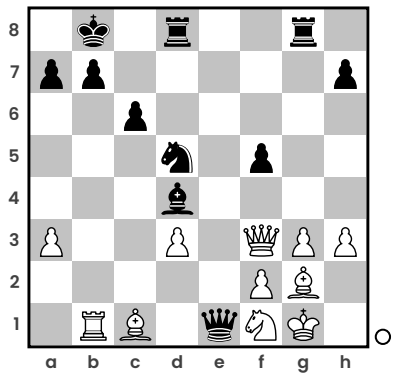

Ataques a la descubierta

Aparta una pieza y una torre, un alfil o una dama que estaba detrás ataca de repente. La pieza que se mueve puede crear una segunda amenaza propia.

Ejemplo: Juegan blancas. 1. ♗f4+ ♘xf4 2. ♖xe1. Ataque a la descubierta: el alfil da jaque y destapa el ataque de la torre sobre la dama. Las blancas ganan una torre.

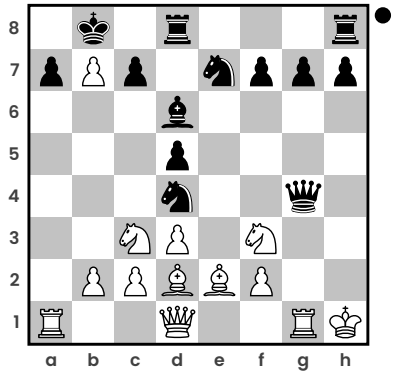

Mate en 2

Tu primera jugada (la clave) fuerza el mate en la siguiente, responda lo que responda el rival. La clave suele ser un jaque o un sacrificio, a veces una jugada tranquila que deja al rival sin defensa.

Ejemplo: Negras dan mate en 2. 1... ♕h3+ 2. ♘h2 ♕xh2#. Primero, un jaque forzado. La dama da mate en h2, con apoyo.

Sample pages

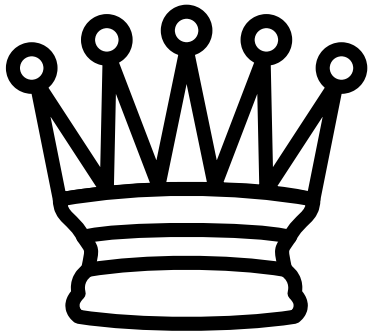

MATE EN 1

Ejercicios del 1 al 40

Una jugada, un mate. Revisa cada jaque.

Sample pages

1 Blancas dan mate en 1

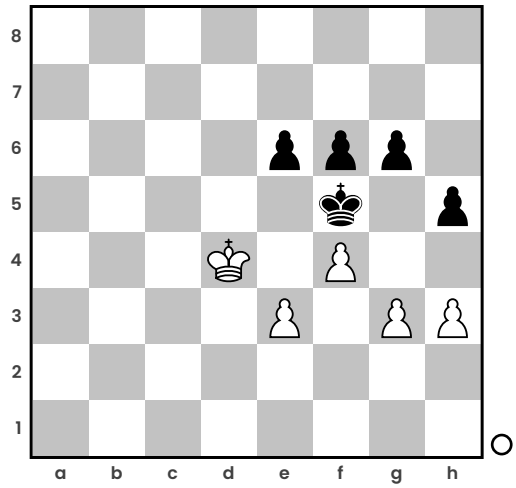

Respuesta: _____ ★☆☆

2 Blancas dan mate en 1

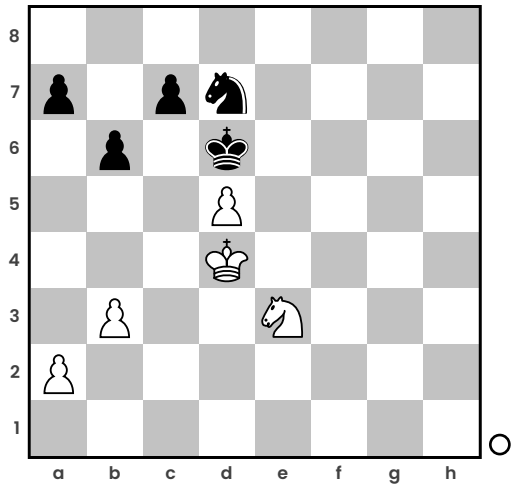

Respuesta: _____ ★☆☆

3 Blancas dan mate en 1

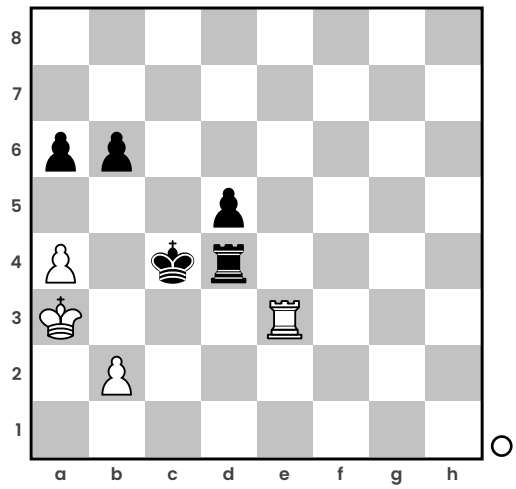

Respuesta: _____ ★☆☆

4 Blancas dan mate en 1

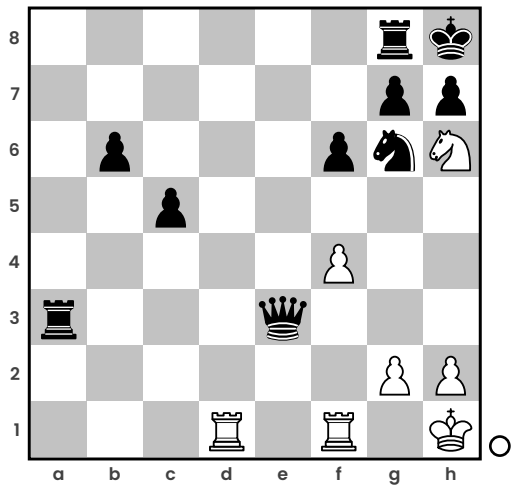

Respuesta: _____ ★☆☆

5 Blancas dan mate en 1

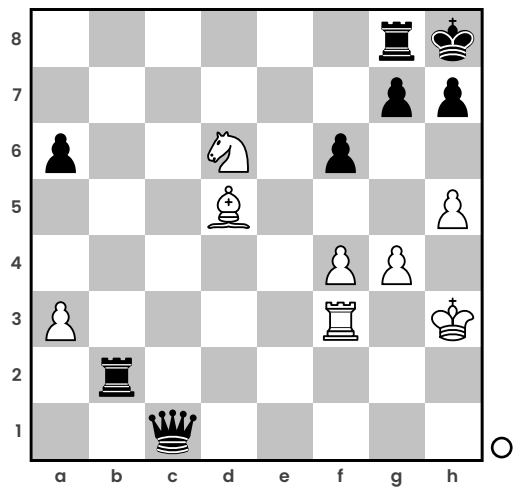

Respuesta: _____ ★☆☆

6 Blancas dan mate en 1

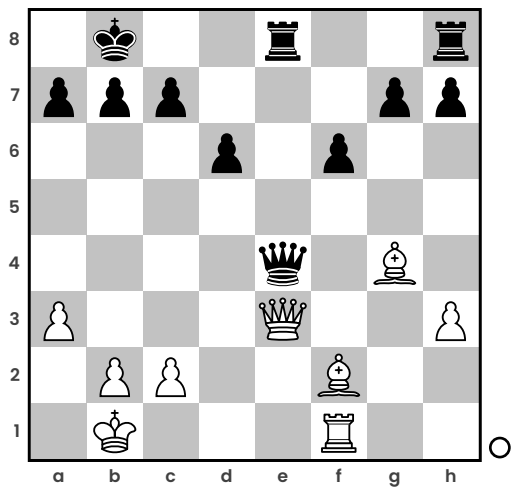

Respuesta: _____ ★☆☆

Sample pages

7 Negras dan mate en 1

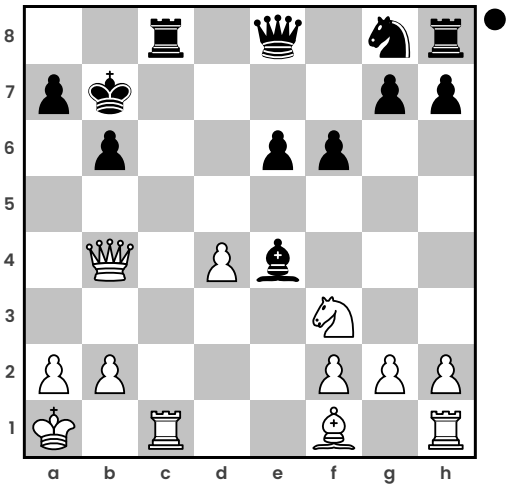

Respuesta: _____ ★☆☆

8 Negras dan mate en 1

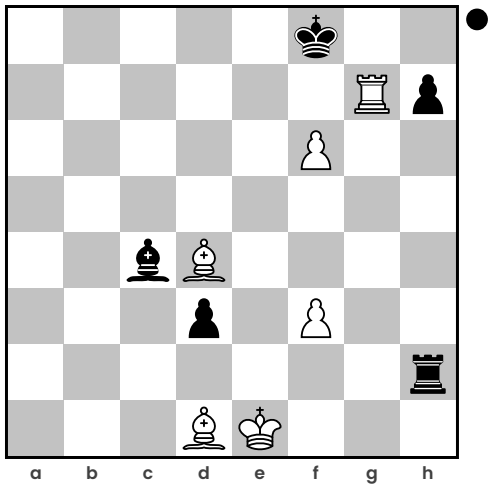

Respuesta: _____ ★☆☆

9 Blancas dan mate en 1

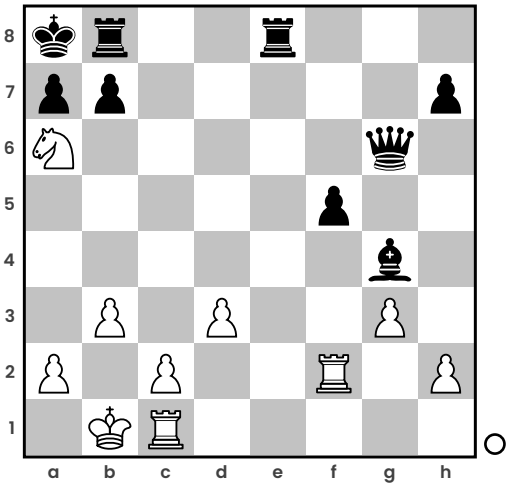

Respuesta: _____ ★☆☆

10 Negras dan mate en 1

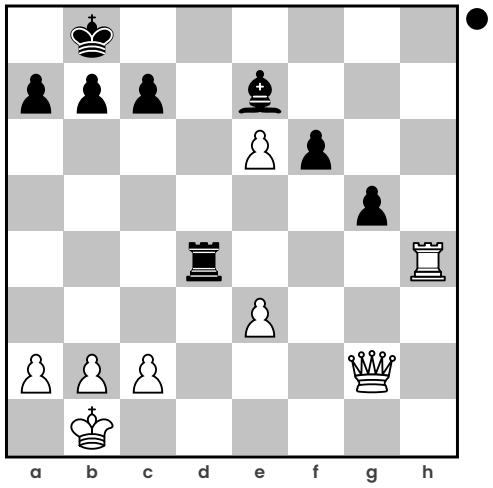

Respuesta: _____ ★☆☆

11 Negras dan mate en 1

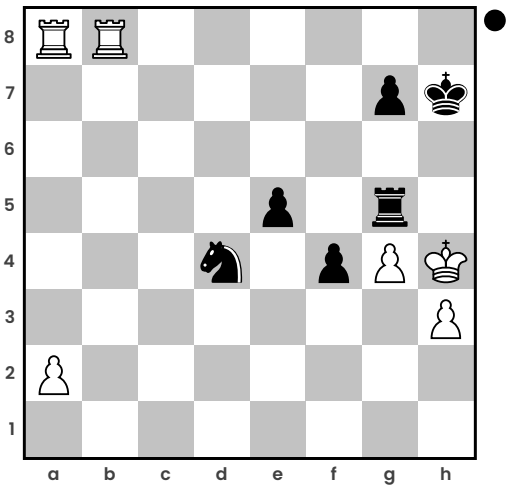

Respuesta: _____ ★☆☆

12 Negras dan mate en 1

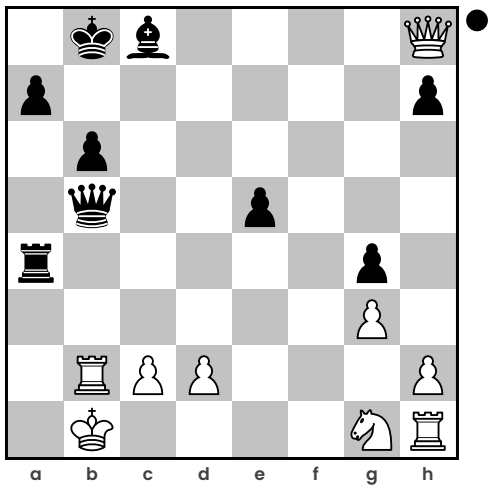

Respuesta: _____ ★☆☆

Sample pages

13 Negras dan mate en 1

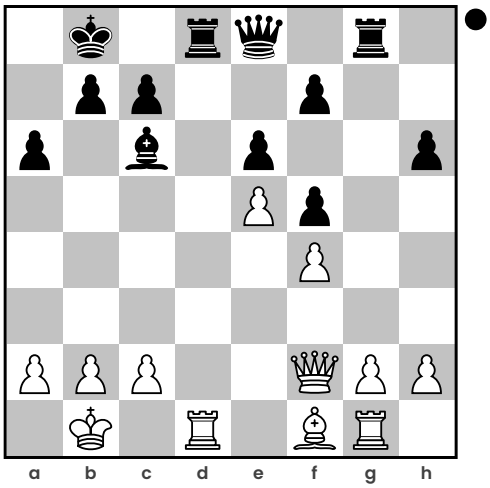

Respuesta: _____ ★☆☆

14 Negras dan mate en 1

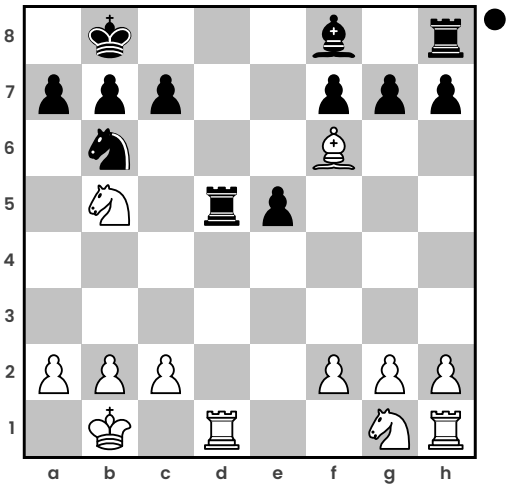

Respuesta: _____ ★☆☆

15 Negras dan mate en 1

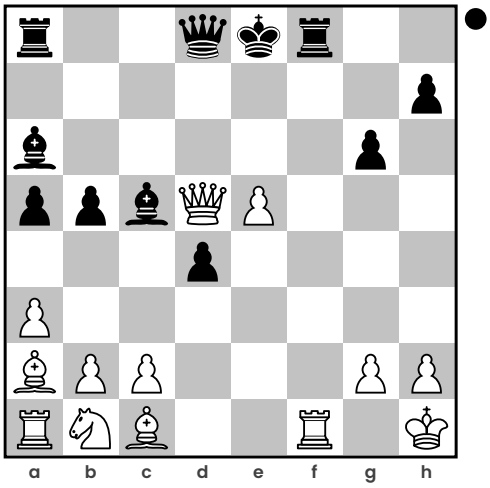

Respuesta: _____ ★☆☆

16 Blancas dan mate en 1

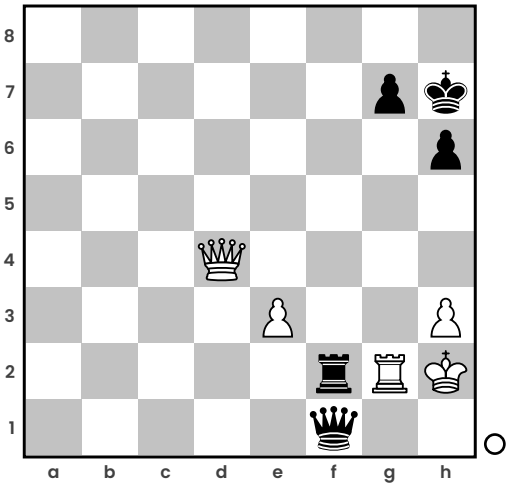

Respuesta: _____ ★☆☆

17 Negras dan mate en 1

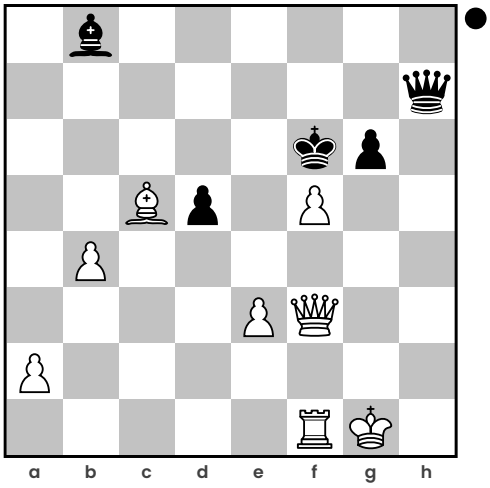

Respuesta: _____ ★☆☆

18 Negras dan mate en 1

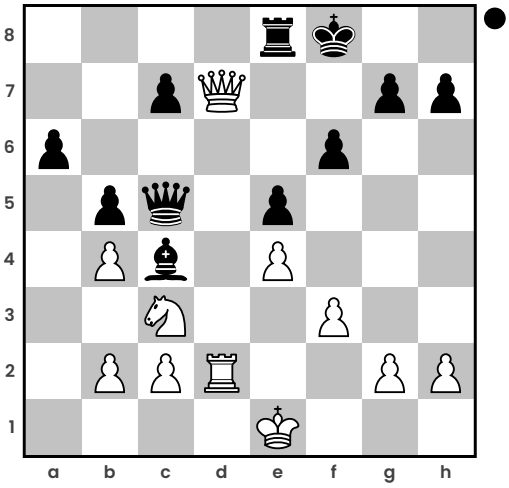

Respuesta: _____ ★☆☆

Sample pages

19 Negras dan mate en 1

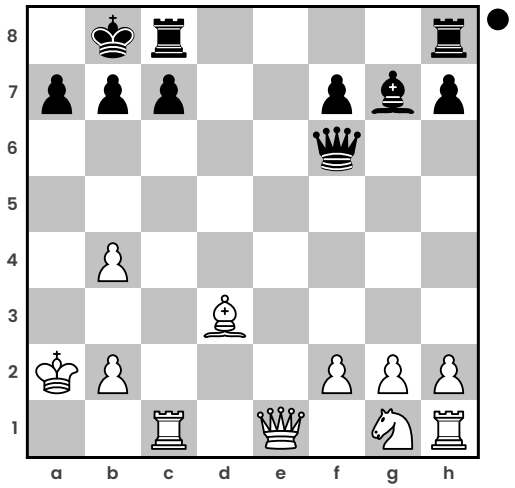

Respuesta: _____ ★★☆

20 Negras dan mate en 1

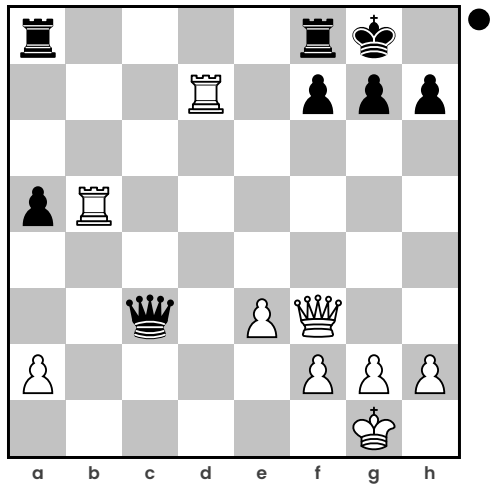

Respuesta: _____ ★★☆

21 Blancas dan mate en 1

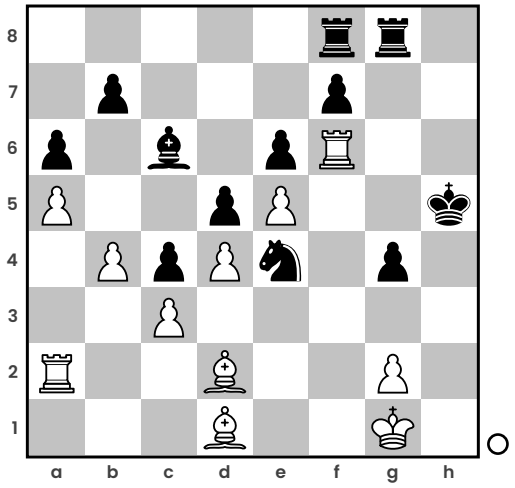

Respuesta: _____ ★★☆

22 Negras dan mate en 1

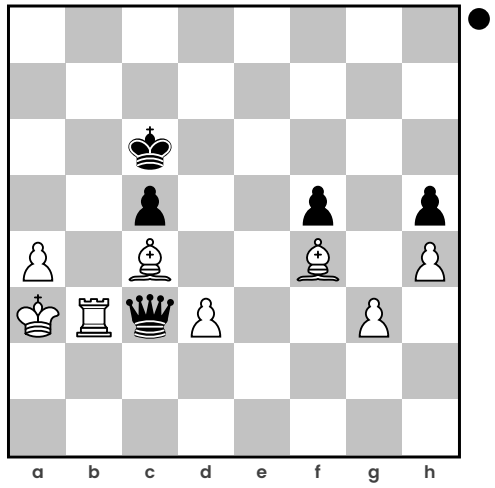

Respuesta: _____ ★★☆

23 Blancas dan mate en 1

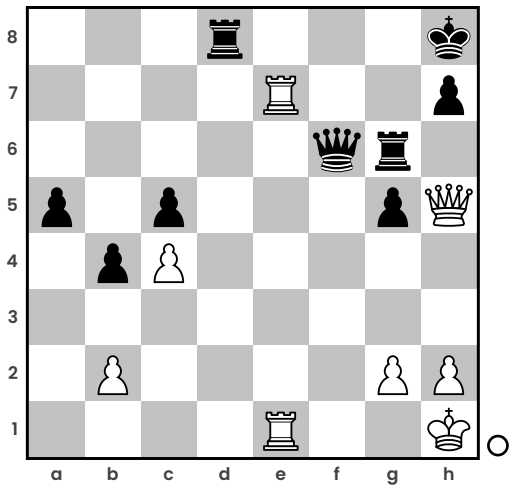

Respuesta: _____ ★★☆

24 Negras dan mate en 1

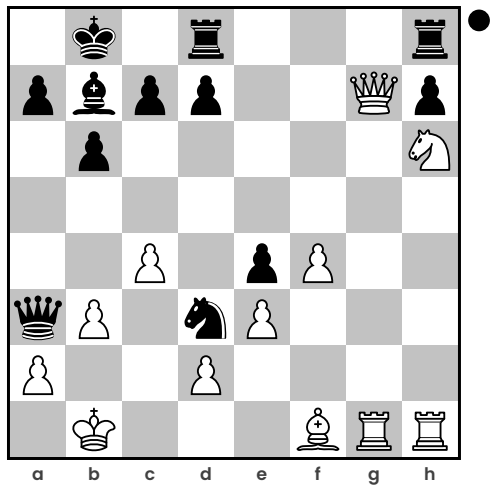

Respuesta: _____ ★★☆

Sample pages

25 Negras dan mate en 1

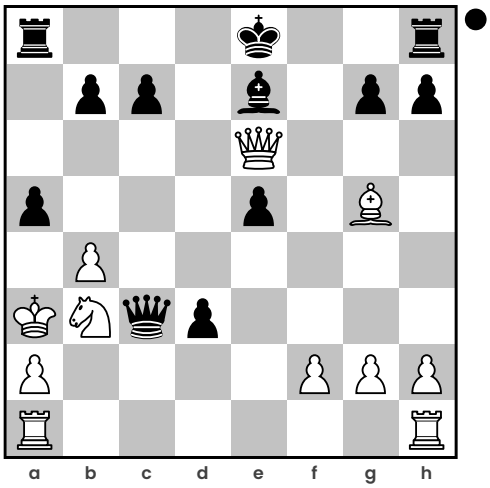

Respuesta: _____ ★★☆

26 Negras dan mate en 1

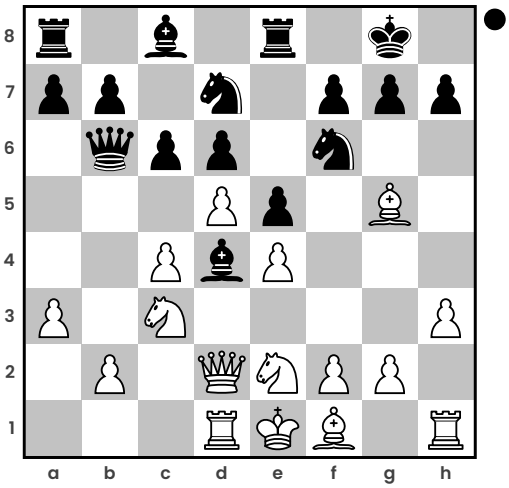

Respuesta: _____ ★★☆

27 Blancas dan mate en 1

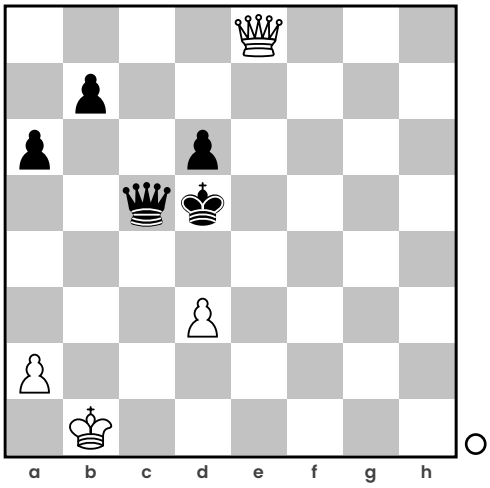

Respuesta: _____ ★★☆

28 Negras dan mate en 1

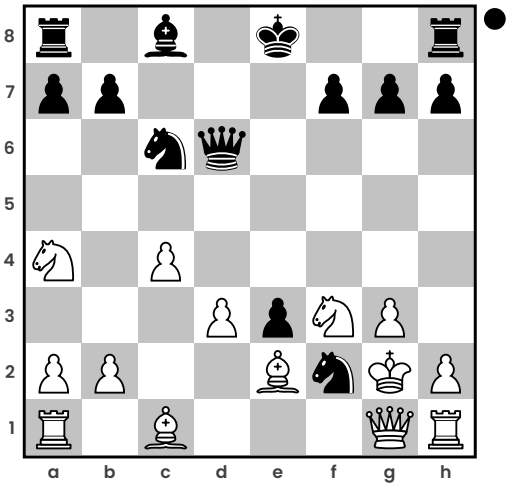

Respuesta: _____ ★★☆

29 Blancas dan mate en 1

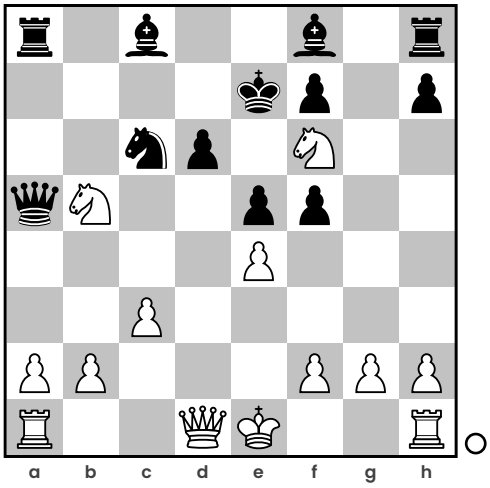

Respuesta: _____ ★★☆

30 Negras dan mate en 1

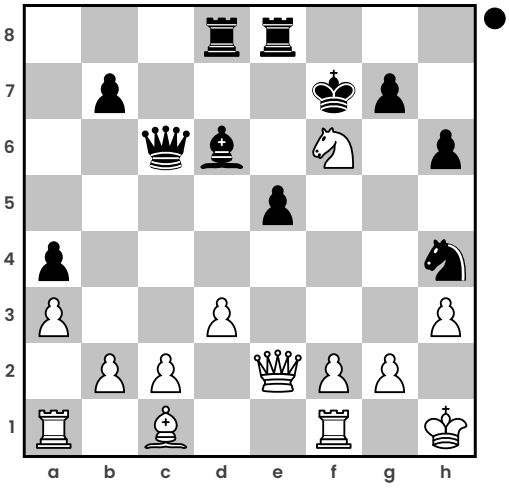

Respuesta: _____ ★★★

Sample pages